

Grundriss

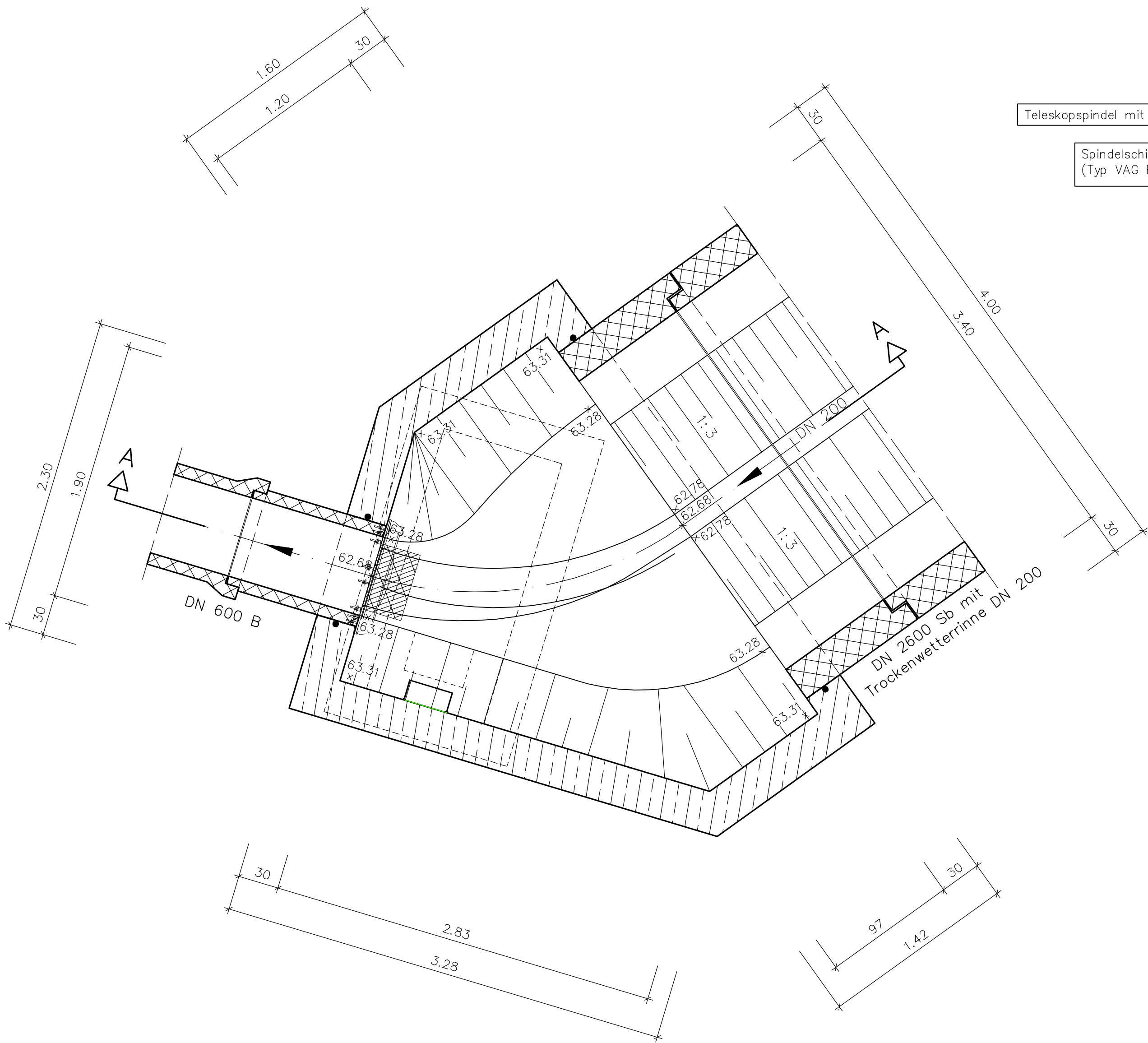

Schnitt A-A

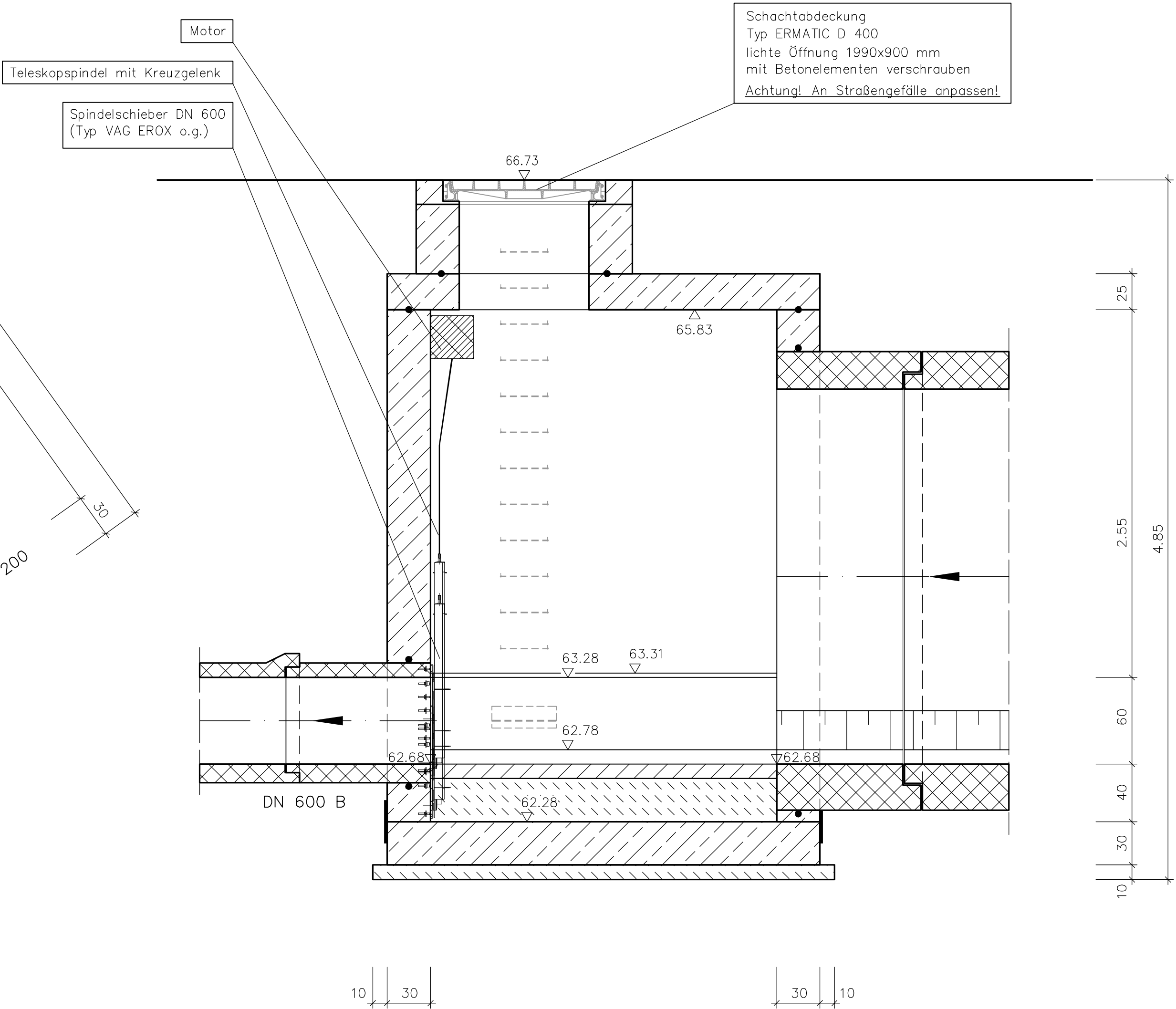

KEINE WASSERSCHUTZZONE

Datum	Name	Änderung



Ingenieurbüro
Angenvoort + Barth
Partnerschaft

Blumentalstraße 147a
47798 Krefeld
Tel.: 02151 / 36585-0
Fax: 02151 / 36585-29
e-mail: post@angenvoort-barth.de



MAN GHH Immobilien GmbH

Projekt : Kirchhellener Straße 234 Erschließung		Proj. Nr. : 12.47
Planart : Detailplan Bauwerk M02		Anlage : 5
Planungsstufe: Genehmigungsplanung		Blatt : 1
Vorgang :		Maßstab : 1 : 25
Detailplan		Oberhausen, den:
Bearb.: 06.14	Name Pr.	Gez.: 06.14
		Spr.